

# COMUNE DI SALVE

Provincia di Lecce



Ortofoto Regione Puglia - volo aereo anno 2010

## PIANO COMUNALE DELLE COSTE

|   |             |           |            |           |   |                               |
|---|-------------|-----------|------------|-----------|---|-------------------------------|
| 3   |             |           |            |           |   |                               |
| 2   |             |           |            |           |   |                               |
| 1   |             |           |            |           |   |                               |
| 0   | Aprile 2015 | LLepore   | LLepore    | PStasi    | Prima Emissione                               |                               |
| Em./Rev   | Data        | Red./Dis. | Verificato | Approvato | Descrizione                                   |                               |
| Redazione grafica: ETACONS – P.tta S. G. dei Fiorentini n.1 –73100 LECCE Tel(0832)331418/7 Fax(0832)331486 E-mail: mail@etacons.it  |             |           |            |           |   | Cod. N°: <b>E070-PIA</b>      |
| <u>Titolo dell'allegato</u>   |             |           |            |           |   | <u>Allegato n.</u>            |
| <b><u>ZONIZZAZIONE DEL DEMANIO</u></b><br><br><b>B1.3 – INDIVIDUAZIONE DELLE AREE DI INTERESSE TURISTICO RICREATIVO</b>   |             |           |            |           |   | <b>15</b>                     |
|   |             |           |            |           |   | <u>Scala</u><br><b>1:5000</b> |
| <u>Progettazione:</u><br><br> Ing. Primo Stasi<br>Arch. Lucia M. Lepore<br><br><b>Avv. Silvestro LAZZARI</b> |             |           |            |           | <u>Committente:</u><br><b>COMUNE DI SALVE</b> |                               |







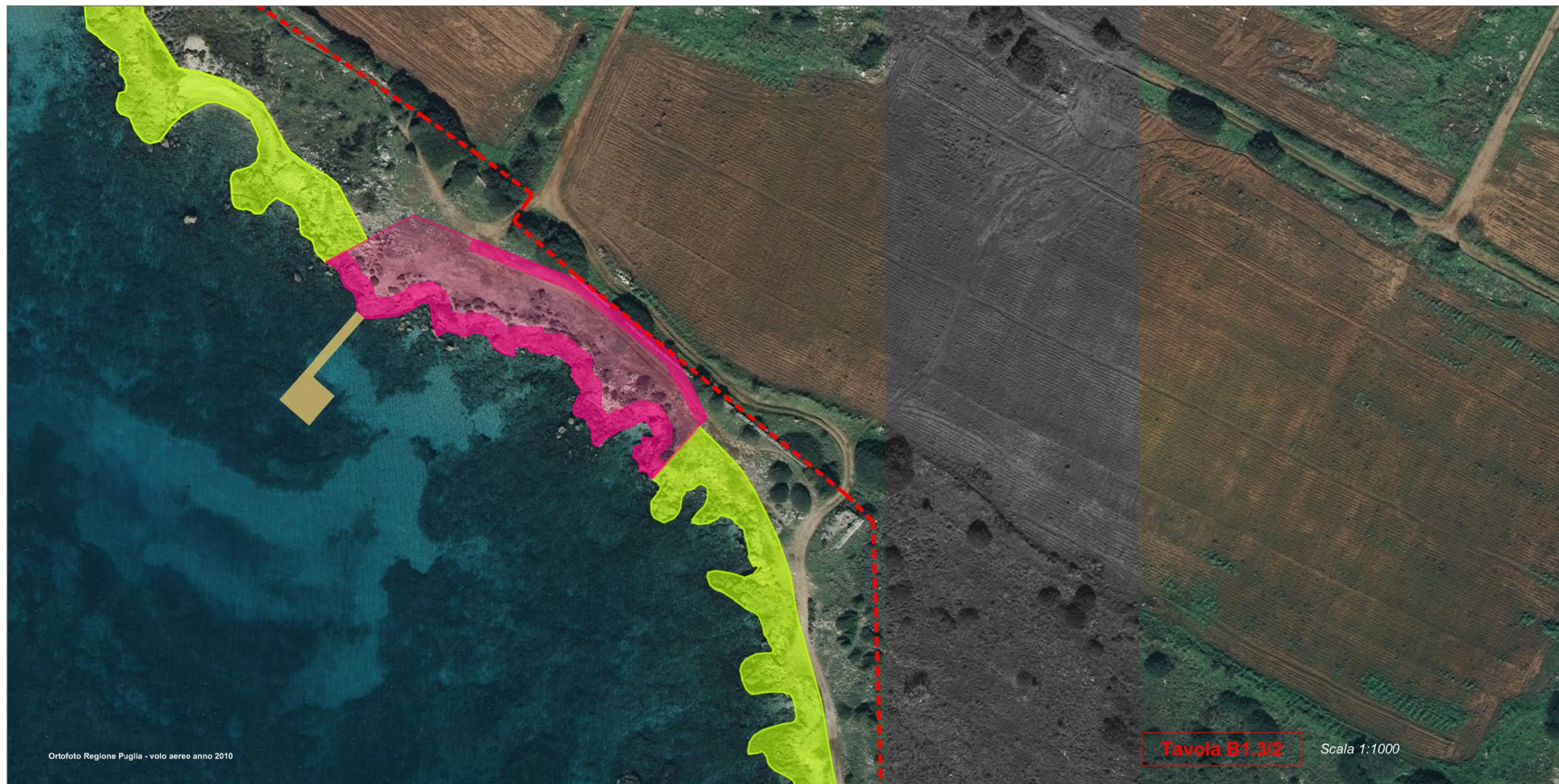

**- B1.3 -**  
**INDIVIDUAZIONE DELLE AREE DI INTERESSE**  
**TURISTICO RICREATIVO**  
*(Strato informativo di riferimento : SPIAGGE)*

Si allegano le sole tavole interessate dalle aree in oggetto.

---- **Dividente Demaniale 2010**  
---- **Linea di costa**

|  |   |
|--|---|
| <span style="background-color: yellow; border: 1px solid black; width: 20px; height: 10px; display: inline-block;"></span>     | <b>Area di interesse turistico ricreativo: Stabilimenti Balneari</b>  |
| <span style="background-color: pink; border: 1px solid black; width: 20px; height: 10px; display: inline-block;"></span>       | Stabilimento Balneare: Fascia Parallela FP/1                          |
| <span style="background-color: lightpink; border: 1px solid black; width: 20px; height: 10px; display: inline-block;"></span>  | Stabilimento Balneare: Fascia Parallela FP/2                          |
| <span style="background-color: magenta; border: 1px solid black; width: 20px; height: 10px; display: inline-block;"></span>    | Stabilimento Balneare: Fascia Parallela FP/3                          |
| <span style="background-color: gold; border: 1px solid black; width: 20px; height: 10px; display: inline-block;"></span>       | Stabilimento Balneare: Pontile Galleggiante e Pedana annessa          |
| <span style="background-color: lightblue; border: 1px solid black; width: 20px; height: 10px; display: inline-block;"></span>  | <b>Area di interesse turistico ricreativo: Spiagge Libere Servizi</b> |
| <span style="background-color: lightblue; border: 1px solid black; width: 20px; height: 10px; display: inline-block;"></span>  | Spiaggia Libera con Servizi: Fascia Parallela FP/1                    |
| <span style="background-color: lightblue; border: 1px solid black; width: 20px; height: 10px; display: inline-block;"></span>  | Spiaggia Libera con Servizi: Fascia Parallela FP/2                    |
| <span style="background-color: lightgreen; border: 1px solid black; width: 20px; height: 10px; display: inline-block;"></span> | <b>Area di interesse turistico ricreativo: Spiagge Libere</b>         |
| <span style="background-color: limegreen; border: 1px solid black; width: 20px; height: 10px; display: inline-block;"></span>  | Spiaggia Libera   |











**- B1.3 -**  
**INDIVIDUAZIONE DELLE AREE DI INTERESSE**  
**TURISTICO RICREATIVO**  
*(Strato informativo di riferimento :SPIAGGE)*

Si allegano le sole tavole interessate dalle aree in oggetto.

- Dividente Demaniale 2010
- Linea di costa
- Area di interesse turistico ricreativo: **Stabilimenti Balneari**
  - Stabilimento Balneare: Fascia Parallela FP/1
  - Stabilimento Balneare: Fascia Parallela FP/2
  - Stabilimento Balneare: Fascia Parallela FP/3
  - Stabilimento Balneare: Pontile Galleggiante e Pedana annessa
- Area di interesse turistico ricreativo: **Spiagge Libere Servizi**
  - Spiaggia Libera con Servizi: Fascia Parallela FP/1
  - Spiaggia Libera con Servizi: Fascia Parallela FP/2
- Area di interesse turistico ricreativo: **Spiagge Libere**
  - Spiaggia Libera











**- B1.3 -**  
**INDIVIDUAZIONE DELLE AREE DI INTERESSE**  
**TURISTICO RICREATIVO**  
*(Strato informativo di riferimento :SPIAGGE)*

Si allegano le sole tavole interessate dalle aree in oggetto.

- Dividente Demaniale 2010
- Linea di costa
- Area di interesse turistico ricreativo: **Stabilimenti Balneari**
  - Stabilimento Balneare: Fascia Parallela FP/1
  - Stabilimento Balneare: Fascia Parallela FP/2
  - Stabilimento Balneare: Fascia Parallela FP/3
  - Stabilimento Balneare: Pontile Galleggiante e Pedana annessa
- Area di interesse turistico ricreativo: **Spiagge Libere Servizi**
  - Spiaggia Libera con Servizi: Fascia Parallela FP/1
  - Spiaggia Libera con Servizi: Fascia Parallela FP/2
- Area di interesse turistico ricreativo: **Spiagge Libere**
  - Spiaggia Libera







**- B1.3 -  
INDIVIDUAZIONE DELLE AREE DI INTERESSE  
TURISTICO RICREATIVO**  
(Strato informativo di riferimento :SPIAGGE)

Si allegano le sole tavole interessate dalle aree in oggetto.

----- Dividente Demaniale 2010  
----- Linea di costa

|       |   |
|-------|---|
| ----- | Area di interesse turistico ricreativo: <b>Stabilimenti Balneari</b>  |
| ----- | Stabilimento Balneare: Fascia Parallela FP/1                          |
| ----- | Stabilimento Balneare: Fascia Parallela FP/2                          |
| ----- | Stabilimento Balneare: Fascia Parallela FP/3                          |
| ----- | Stabilimento Balneare: Pontile Galleggiante e Pedana annessa          |
| ----- | Area di interesse turistico ricreativo: <b>Spiagge Libere Servizi</b> |
| ----- | Spiaggia Libera con Servizi: Fascia Parallela FP/1                    |
| ----- | Spiaggia Libera con Servizi: Fascia Parallela FP/2                    |
| ----- | Area di interesse turistico ricreativo: <b>Spiagge Libere</b>         |
| ----- | Spiaggia Libera   |









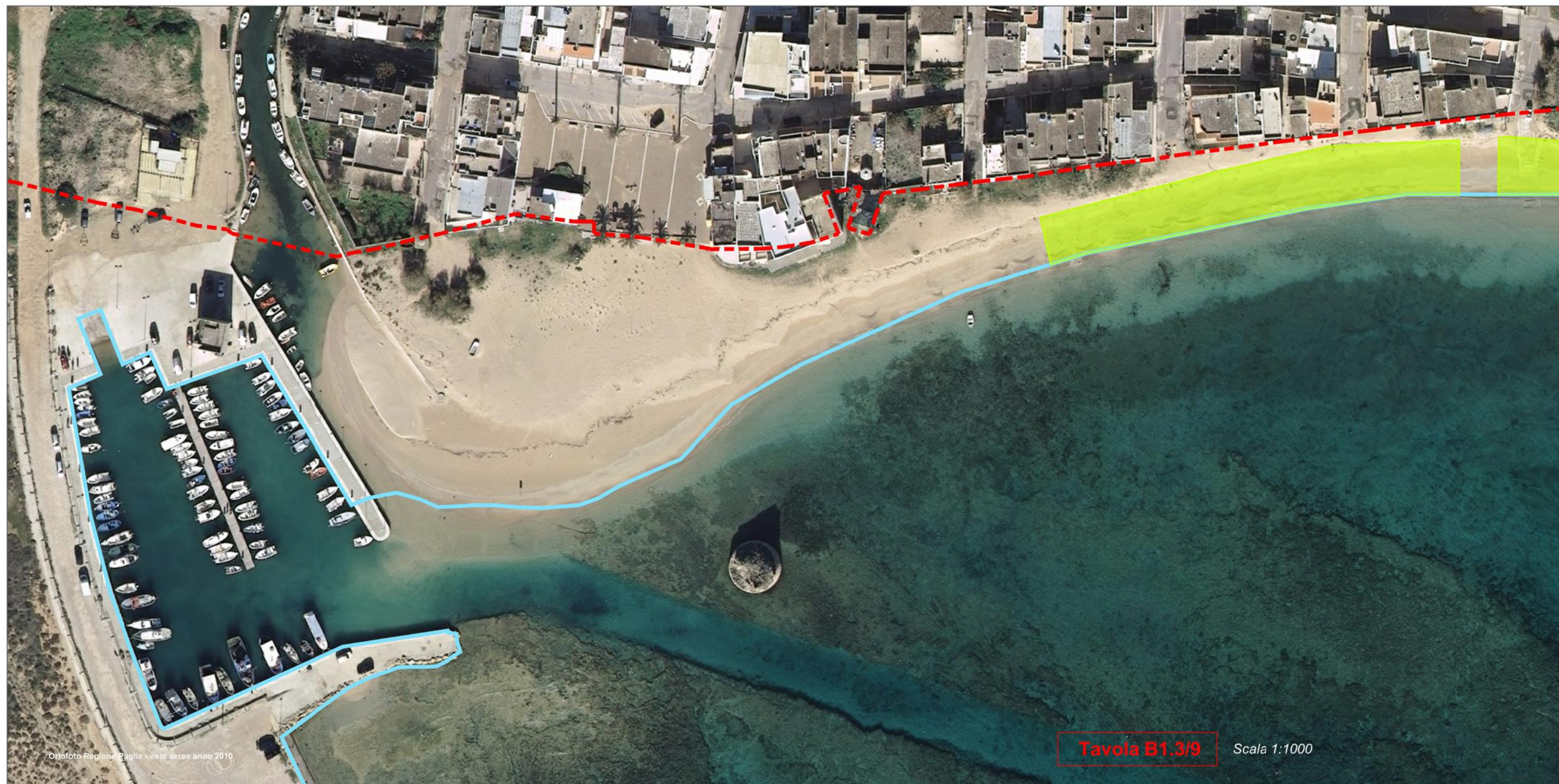



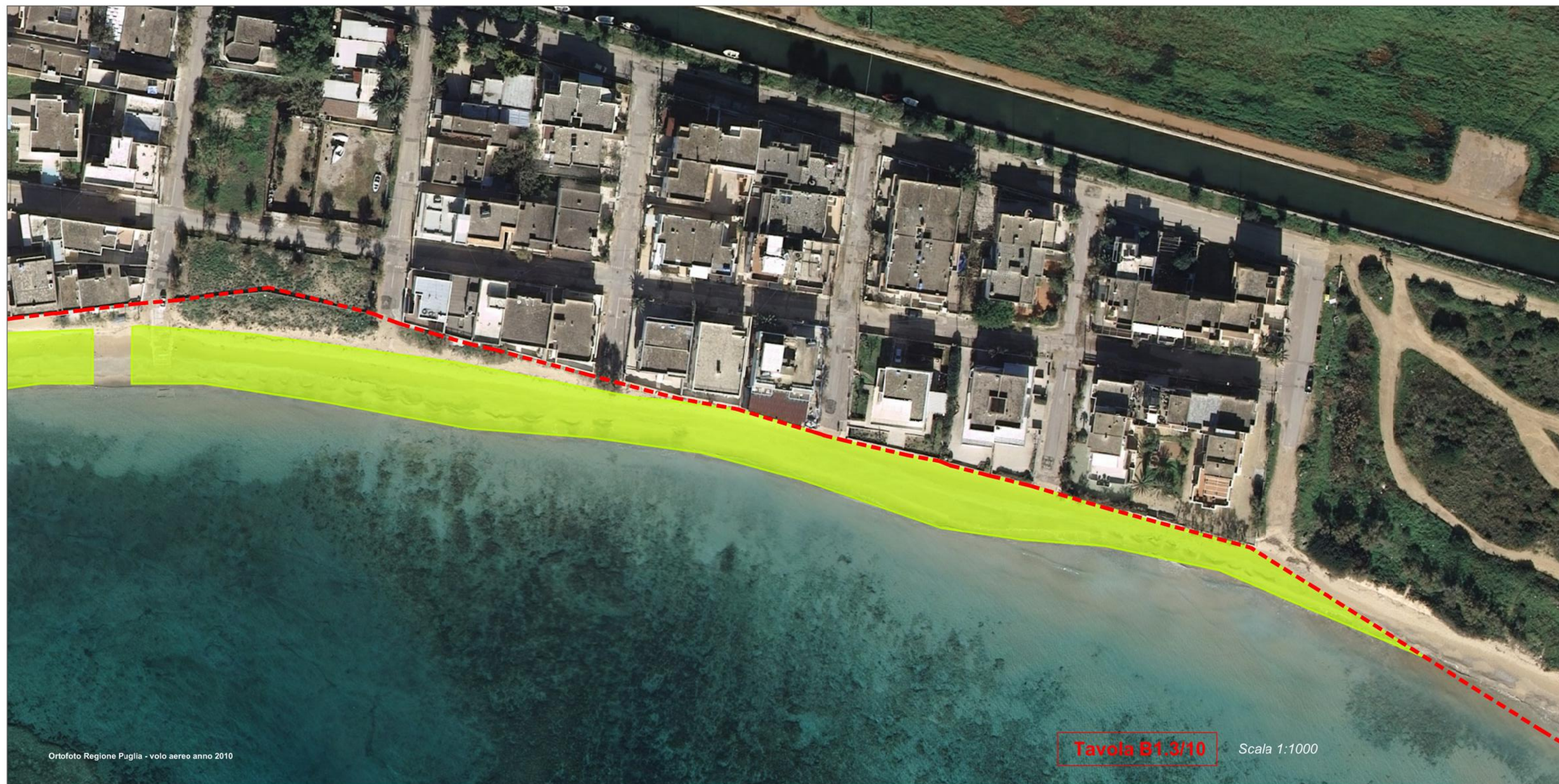

**- B1.3 -  
INDIVIDUAZIONE DELLE AREE DI INTERESSE  
TURISTICO RICREATIVO**  
(Strato informativo di riferimento :SPIAGGE)

Si allegano le sole tavole interessate dalle aree in oggetto.

- Dividente Demaniale 2010
- Linea di costa
- Area di interesse turistico ricreativo: **Stabilimenti Balneari**
  - Stabilimento Balneare: Fascia Parallela FP/1
  - Stabilimento Balneare: Fascia Parallela FP/2
  - Stabilimento Balneare: Fascia Parallela FP/3
  - Stabilimento Balneare: Pontile Galleggiante e Pedana annessa
- Area di interesse turistico ricreativo: **Spiagge Libere Servizi**
  - Spiaggia Libera con Servizi: Fascia Parallela FP/1
  - Spiaggia Libera con Servizi: Fascia Parallela FP/2
- Area di interesse turistico ricreativo: **Spiagge Libere**
  - Spiaggia Libera







**- B1.3 -  
INDIVIDUAZIONE DELLE AREE DI INTERESSE  
TURISTICO RICREATIVO**  
(Strato informativo di riferimento :SPIAGGE)

Si allegano le sole tavole interessate dalle aree in oggetto.

----- Dividente Demaniale 2010  
----- Linea di costa

|       |   |
|-------|---|
| ----- | <b>Area di interesse turistico ricreativo: Stabilimenti Balneari</b>  |
| ----- | Stabilimento Balneare: Fascia Parallela FP/1                          |
| ----- | Stabilimento Balneare: Fascia Parallela FP/2                          |
| ----- | Stabilimento Balneare: Fascia Parallela FP/3                          |
| ----- | Stabilimento Balneare: Pontile Galleggiante e Pedana annessa          |
| ----- | <b>Area di interesse turistico ricreativo: Spiagge Libere Servizi</b> |
| ----- | Spiaggia Libera con Servizi: Fascia Parallela FP/1                    |
| ----- | Spiaggia Libera con Servizi: Fascia Parallela FP/2                    |
| ----- | <b>Area di interesse turistico ricreativo: Spiagge Libere</b>         |
| ----- | Spiaggia Libera   |





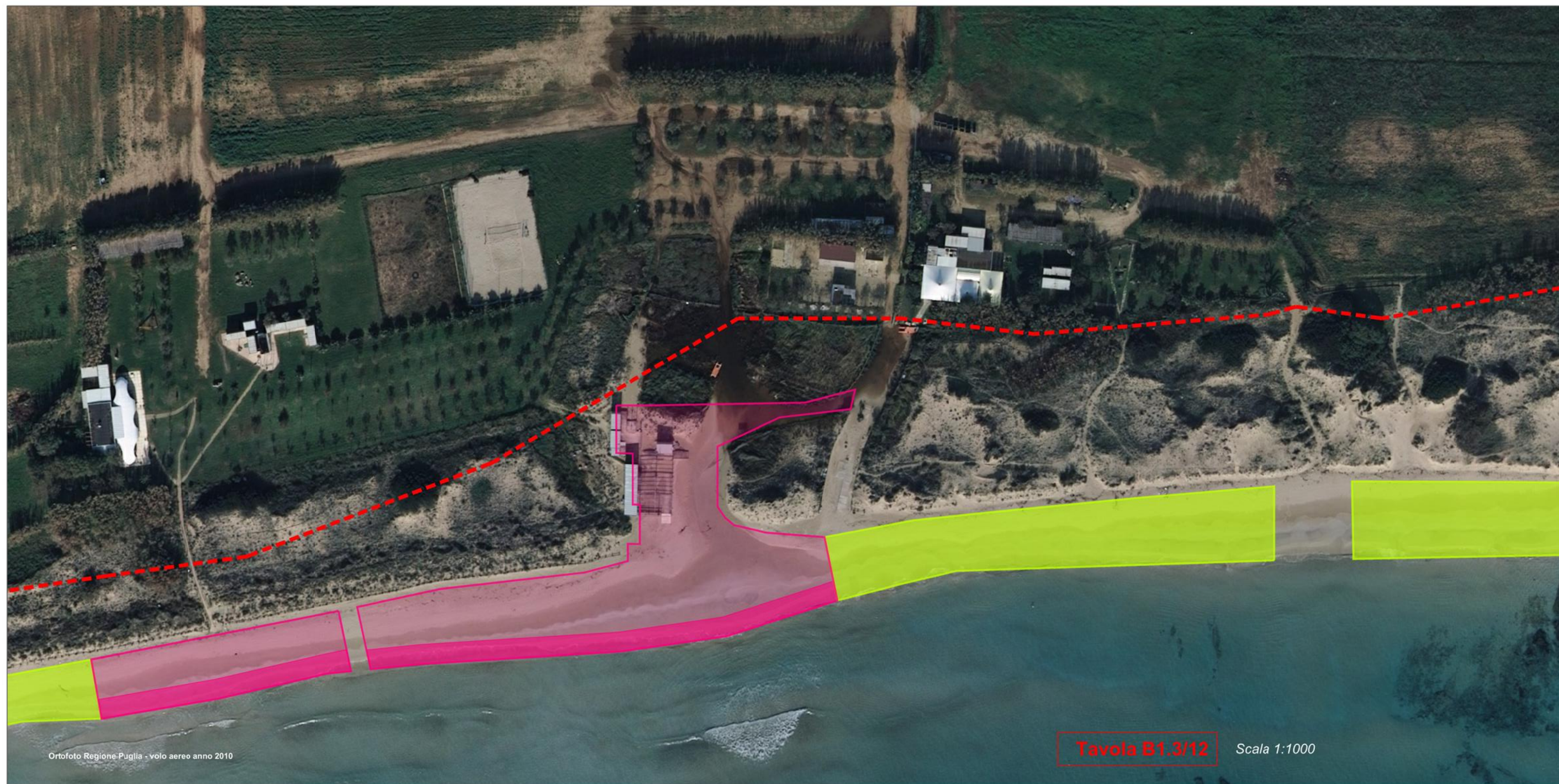

**- B1.3 -**  
**INDIVIDUAZIONE DELLE AREE DI INTERESSE**  
**TURISTICO RICREATIVO**  
*(Strato informativo di riferimento :SPIAGGE)*

Si allegano le sole tavole interessate dalle aree in oggetto.

- Dividente Demaniale 2010
- Linea di costa
- Area di interesse turistico ricreativo: **Stabilimenti Balneari**
- Stabilimento Balneare: Fascia Parallela FP/1
- Stabilimento Balneare: Fascia Parallela FP/2
- Stabilimento Balneare: Fascia Parallela FP/3
- Stabilimento Balneare: Pontile Galleggiante e Pedana annessa
- Area di interesse turistico ricreativo: **Spiagge Libere Servizi**
- Spiaggia Libera con Servizi: Fascia Parallela FP/1
- Spiaggia Libera con Servizi: Fascia Parallela FP/2
- Area di interesse turistico ricreativo: **Spiagge Libere**
- Spiaggia Libera





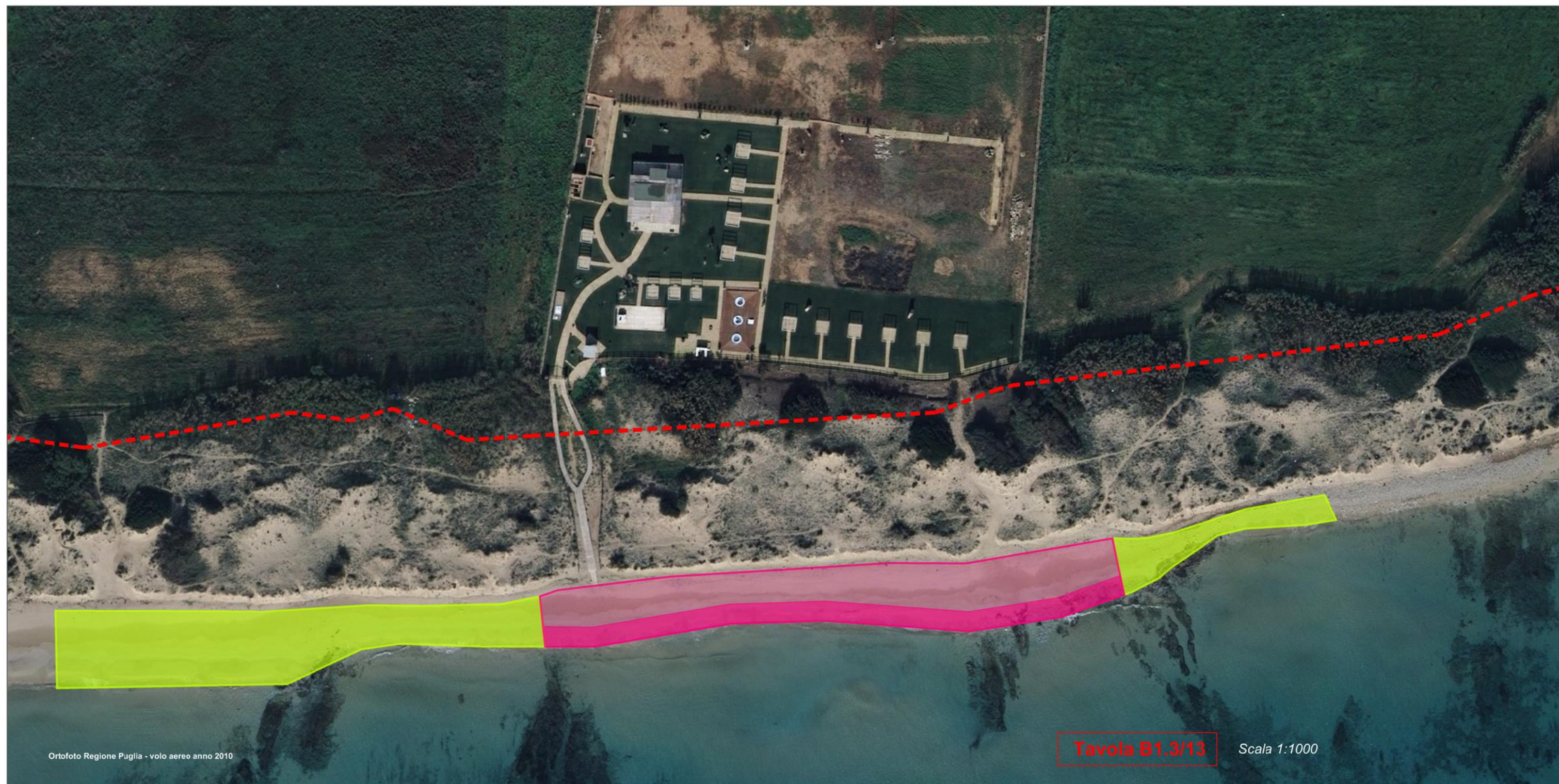

**- B1.3 -**  
**INDIVIDUAZIONE DELLE AREE DI INTERESSE**  
**TURISTICO RICREATIVO**  
*(Strato informativo di riferimento :SPIAGGE)*

Si allegano le sole tavole interessate dalle aree in oggetto.

----- Dividente Demaniale 2010  
 ----- Linea di costa

Area di interesse turistico ricreativo: **Stabilimenti Balneari**

Stabilimento Balneare: Fascia Parallela FP/1  
 Stabilimento Balneare: Fascia Parallela FP/2  
 Stabilimento Balneare: Fascia Parallela FP/3  
 Stabilimento Balneare: Pontile Galleggiante e Pedana annessa

Area di interesse turistico ricreativo: **Spiagge Libere Servizi**

Spiaggia Libera con Servizi: Fascia Parallela FP/1  
 Spiaggia Libera con Servizi: Fascia Parallela FP/2

Area di interesse turistico ricreativo: **Spiagge Libere**

Spiaggia Libera







**- B1.3 -**  
**INDIVIDUAZIONE DELLE AREE DI INTERESSE**  
**TURISTICO RICREATIVO**  
*(Strato informativo di riferimento :SPIAGGE)*

Si allegano le sole tavole interessate dalle aree in oggetto.

----- Dividente Demaniale 2010  
 ----- Linea di costa

**Area di interesse turistico ricreativo: Stabilimenti Balneari**

- Stabilimento Balneare: Fascia Parallela FP/1
- Stabilimento Balneare: Fascia Parallela FP/2
- Stabilimento Balneare: Fascia Parallela FP/3
- Stabilimento Balneare: Pontile Galleggiante e Pedana annessa

**Area di interesse turistico ricreativo: Spiagge Libere Servizi**

- Spiaggia Libera con Servizi: Fascia Parallela FP/1
- Spiaggia Libera con Servizi: Fascia Parallela FP/2

**Area di interesse turistico ricreativo: Spiagge Libere**

- Spiaggia Libera







**- B1.3 -**  
**INDIVIDUAZIONE DELLE AREE DI INTERESSE**  
**TURISTICO RICREATIVO**  
*(Strato informativo di riferimento :SPIAGGE)*

Si allegano le sole tavole interessate dalle aree in oggetto.

- Dividente Demaniale 2010
- Linea di costa
- Area di interesse turistico ricreativo: **Stabilimenti Balneari**
  - Stabilimento Balneare: Fascia Parallela FP/1
  - Stabilimento Balneare: Fascia Parallela FP/2
  - Stabilimento Balneare: Fascia Parallela FP/3
  - Stabilimento Balneare: Pontile Galleggiante e Pedana annessa
- Area di interesse turistico ricreativo: **Spiagge Libere Servizi**
  - Spiaggia Libera con Servizi: Fascia Parallela FP/1
  - Spiaggia Libera con Servizi: Fascia Parallela FP/2
- Area di interesse turistico ricreativo: **Spiagge Libere**
  - Spiaggia Libera







**- B1.3 -**  
**INDIVIDUAZIONE DELLE AREE DI INTERESSE**  
**TURISTICO RICREATIVO**  
*(Strato informativo di riferimento :SPIAGGE)*

Si allegano le sole tavole interessate dalle aree in oggetto.

----- Dividente Demaniale 2010  
 ----- Linea di costa

Area di interesse turistico ricreativo: **Stabilimenti Balneari**

Stabilimento Balneare: Fascia Parallela FP/1

Stabilimento Balneare: Fascia Parallela FP/2

Stabilimento Balneare: Fascia Parallela FP/3

Stabilimento Balneare: Pontile Galleggiante e Pedana annessa

Area di interesse turistico ricreativo: **Spiagge Libere Servizi**

Spiaggia Libera con Servizi: Fascia Parallela FP/1

Spiaggia Libera con Servizi: Fascia Parallela FP/2

Area di interesse turistico ricreativo: **Spiagge Libere**

Spiaggia Libera







**- B1.3 -**  
**INDIVIDUAZIONE DELLE AREE DI INTERESSE**  
**TURISTICO RICREATIVO**  
*(Strato informativo di riferimento :SPIAGGE)*

Si allegano le sole tavole interessate dalle aree in oggetto.

----- Dividente Demaniale 2010  
 Linea di costa

Area di interesse turistico ricreativo: **Stabilimenti Balneari**

Stabilimento Balneare: Fascia Parallela FP/1  
 Stabilimento Balneare: Fascia Parallela FP/2  
 Stabilimento Balneare: Fascia Parallela FP/3  
 Stabilimento Balneare: Pontile Galleggiante e Pedana annessa

Area di interesse turistico ricreativo: **Spiagge Libere Servizi**

Spiaggia Libera con Servizi: Fascia Parallela FP/1  
 Spiaggia Libera con Servizi: Fascia Parallela FP/2

Area di interesse turistico ricreativo: **Spiagge Libere**

Spiaggia Libera





| B.1.3 - SPIAGGE |              |           |   |        |  |               |               |
|-----------------|--------------|-----------|---|--------|--|---------------|---------------|
| FILE ID         | CODICE ISTAT | TIPOLOGIA | DESCRIZIONE TIPOLOGIA   | FASCIA | DESCRIZIONE FASCIA   | LUNGHEZZA (m) | SUPERFICIE mq |
| 1               | 075066       | SL        | Spiaggia Libera in costa rocciosa   |        |  | 300           | 2792          |
| 2.1             | 075066       | SB        | Stabilimento Balneare in costa rocciosa   | FP1    | Fascia di profondità pari a 5 m dalla linea di costa destinata al libero transito  | 150           | 2278          |
| 2.2             | 075066       | SB        | Stabilimento Balneare in costa rocciosa   | FP2    | Area demaniale destinata alla posa di sdraio e ombrelloni, pedane di tipo amovibile e alla ubicazione di strutture di servizio di tipo amovibile |               |               |
| 2.3             | 075066       | SB        | Stabilimento Balneare in costa rocciosa   | FP3    | Fascia di profondità pari a 3 m destinata al libero transito   |               |               |
| 2.4             | 075066       | SB        | Pontile a supporto dello Stabilimento Balneare in costa rocciosa lunghezza 20 e la 2,50 m |        |  |               |               |
| 2.5             | 075066       | SB        | Pedana in mare a supporto dello Stabilimento Balneare in costa rocciosa m( 10x10 )        |        |  |               |               |
| 3               | 075066       | SL        | Spiaggia Libera in costa rocciosa   |        |  | 276           | 1925          |
| 4               | 075066       | SLS       | Spiaggia Libero con Servizi in costa rocciosa   |        |  | 150           | 1952          |
| 5               | 075066       | SL        | Spiaggia Libera in costa rocciosa   |        |  | 474           | 4861          |
| 6.1             | 075066       | SB        | Stabilimento Balneare in costa rocciosa   | FP1    | Fascia di profondità pari a 5 m dalla linea di costa destinata al libero transito  | 150           | 2374          |
| 6.2             | 075066       | SB        | Stabilimento Balneare in costa rocciosa   | FP2    | Area demaniale destinata alla posa di sdraio e ombrelloni, pedane di tipo amovibile e alla ubicazione di strutture di servizio di tipo amovibile |               |               |
| 6.3             | 075066       | SB        | Stabilimento Balneare in costa rocciosa   | FP3    | Fascia di profondità pari a 3 m destinata al libero transito   |               |               |
| 6.4             | 075066       | SB        | Pontile a supporto dello Stabilimento Balneare in costa rocciosa lunghezza 20 e la 2,50 m |        |  |               |               |
| 6.5             | 075066       | SB        | Pedana in mare a supporto dello Stabilimento Balneare in costa rocciosa m( 10x10 )        |        |  |               |               |
| 7               | 075066       | SL        | Spiaggia Libera in costa rocciosa   |        |  | 268           | 2631          |
| 8               | 075066       | SLS       | Spiaggia Libero con Servizi in costa rocciosa   |        |  | 150           | 1834          |
| 9               | 075066       | SL        | Spiaggia Libera   |        |  | 871           | 35287         |
| 10              | 075066       | SL        | Spiaggia Libera   |        |  | 107           | 1460          |
| 11              | 075066       | SL        | Spiaggia Libera   |        |  | 342           | 4075          |
| 12              | 075066       | SL        | Spiaggia Libera   |        |  | 107           | 1479          |
| 13              | 075066       | SL        | Spiaggia Libera   |        |  | 253           | 4535          |
| 14              | 075066       | SL        | Spiaggia Libera   |        |  | 50            | 613           |
| 15.1            | 075066       | SB        | Stabilimento Balneare in costa sabbiosa - concessione esistente                           | FP1    | Fascia di profondità pari a 5 m dalla linea di costa destinata al libero transito  | 65            | 1017          |
| 15.2            | 075066       | SB        | Stabilimento Balneare in costa sabbiosa - concessione esistente                           | FP2    | Area demaniale destinata alla posa di sdraio e ombrelloni, pedane di tipo amovibile e alla ubicazione di strutture di servizio di tipo amovibile |               |               |
| 15.3            | 075066       | SB        | Stabilimento Balneare in costa sabbiosa - concessione esistente                           | FP3    | Fascia di profondità pari a 3 m destinata al libero transito   |               |               |
| 16.1            | 075066       | SB        | Stabilimento Balneare in costa sabbiosa - concessione esistente riconfigurata             | FP1    | Fascia di profondità pari a 5 m dalla linea di costa destinata al libero transito  | 125           | 3578          |
| 16.2            | 075066       | SB        | Stabilimento Balneare in costa sabbiosa - concessione esistente riconfigurata             | FP2    | Area demaniale destinata alla posa di sdraio e ombrelloni, pedane di tipo amovibile e alla ubicazione di strutture di servizio di tipo amovibile |               |               |
| 16.3            | 075066       | SB        | Stabilimento Balneare in costa sabbiosa - concessione esistente riconfigurata             | FP3    | Fascia di profondità pari a 3 m destinata al libero transito   |               |               |
| 17              | 075066       | SL        | Spiaggia Libera   |        |  | 112           | 1871          |
| 18              | 075066       | SL        | Spiaggia Libera   |        |  | 127           | 1928          |
| 19.1            | 075066       | SB        | Stabilimento Balneare in costa sabbiosa - concessione esistente riconfigurata             | FP1    | Fascia di profondità pari a 5 m dalla linea di costa destinata al libero transito  | 150           | 2276          |



| FILE ID | CODICE ISTAT | TIPOLOGIA | DESCRIZIONE TIPOLOGIA   | FASCIA | DESCRIZIONE FASCIA   | LUNGHEZZA (m) | SUPERFICIE mq |
|---------|--------------|-----------|---|--------|--|---------------|---------------|
| 19.2    | 075066       | SB        | Stabilimento Balneare in costa sabbiosa - concessione esistente riconfigurata | FP2    | Area demaniale destinata alla posa di sdraio e ombrelloni, pedane di tipo amovibile e alla ubicazione di strutture di servizio di tipo amovibile |               |               |
| 19.3    | 075066       | SB        | Stabilimento Balneare in costa sabbiosa - concessione esistente riconfigurata | FP3    | Fascia di profondità pari a 3 m destinata al libero transito   |               |               |
| 20      | 075066       | SL        | Spiaggia Libera   |        |  | 122           | 918           |
| 21a     | 075066       | SL        | Spiaggia Libera   |        |  | 146           | 1748          |
| 21b     | 075066       | SL        | Spiaggia Libera   |        |  | 80            | 1284          |
| 22      | 075066       | SL        | Spiaggia Libera   |        |  | 59            | 413,22        |
| 23      | 075066       | SL        | Spiaggia Libera   |        |  | 206           | 2376          |
| 24      | 075066       | SL        | Spiaggia Libera   |        |  | 212           | 3547          |
| 25      | 075066       | SL        | Spiaggia Libera   |        |  | 76            | 1747          |
| 26.1    | 075066       | SB        | Stabilimento Balneare in costa sabbiosa - concessione esistente riconfigurata | FP1    | Fascia di profondità pari a 5 m dalla linea di costa destinata al libero transito  | 76            | 3173          |
| 26.2    | 075066       | SB        | Stabilimento Balneare in costa sabbiosa - concessione esistente riconfigurata | FP2    | Area demaniale destinata alla posa di sdraio e ombrelloni, pedane di tipo amovibile e alla ubicazione di strutture di servizio di tipo amovibile |               |               |
| 26.3    | 075066       | SB        | Stabilimento Balneare in costa sabbiosa - concessione esistente riconfigurata | FP3    | Fascia di profondità pari a 3 m destinata al libero transito   |               |               |
| 27      | 075066       | SL        | Spiaggia Libera   |        |  | 38            | 923           |
| 28      | 075066       | SL        | Spiaggia Libera - Isola della Fanciulla - fronte mare costa utile = 213 m     |        |  |               |               |

5.242